An der Krimm
Gonsenheim - hier lässt's sich wohnen

3-Zimmer Wohnung mit Loggia

Haus 2
1. Obergeschoss
Wohnung 2.1.9

Rollstuhlgerecht

Wohnen / Essen	26,89 m²
Kochen	7,71 m²
Schlafen	15,14 m²
Kind	12,34 m²
Flur / Garderobe	7,28 m²
Bad en Suite	8,15 m²
Duschbad	7,67 m²
Loggia (50%)	4,30 m²
Gesamt	**89,48 m²**

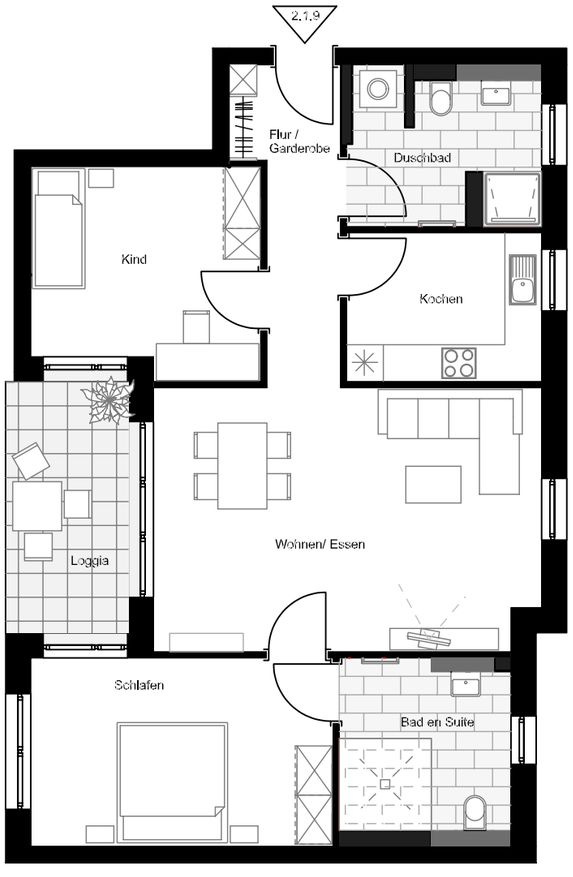

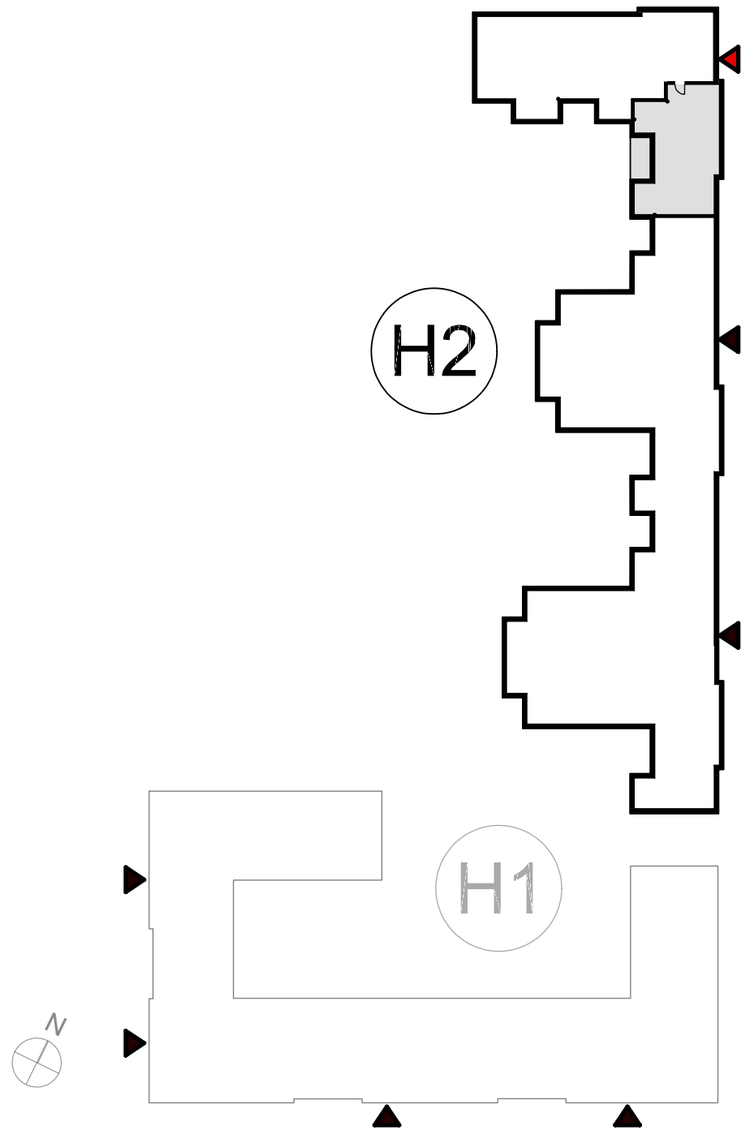

1m

M 1:100

Alle Maß- und m²-Angaben sind circa-Angaben und können im Zuge der Ausführungsplanung abweichen. Technische Änderungen sind vorbehalten. Die Einrichtung ist ein Gestaltungsbeispiel. Flächenberechnungen nach WoFIV