Rodelberg

3-Zimmer Wohnung mit Loggia // Barrierefrei

Haus 10

2. Obergeschoss

Wohnung 10.02.02

Gesamtwohnfläche **75,71 m²**

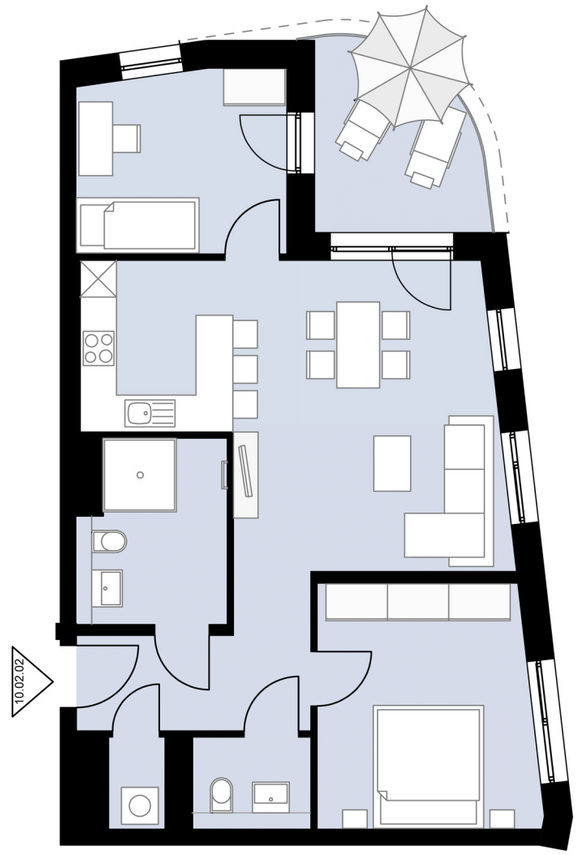

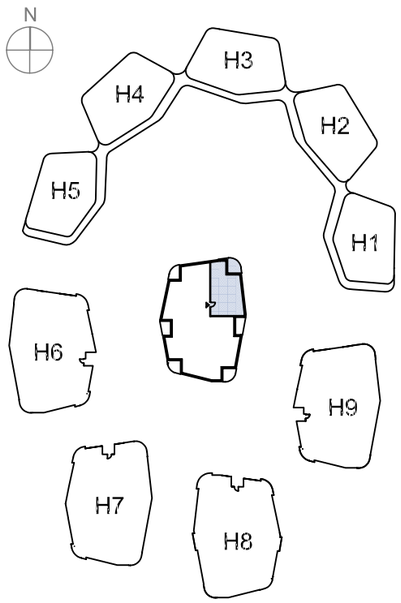

M 1:100 // DIN A3

1 m

Alle Maß- und m²- Angaben sind circa-Angaben und können im Zuge der Ausführungsplanung abweichen. Technische Änderungen sind vorbehalten. Die Einrichtung ist ein Gestaltungsbeispiel. Flächenberechnung nach WoFIV