Rodelberg

4-Zimmer Wohnung mit Loggia

Haus 6

Erdgeschoss

Wohnung 06.00.05

Gesamtwohnfläche **95,30 m²**

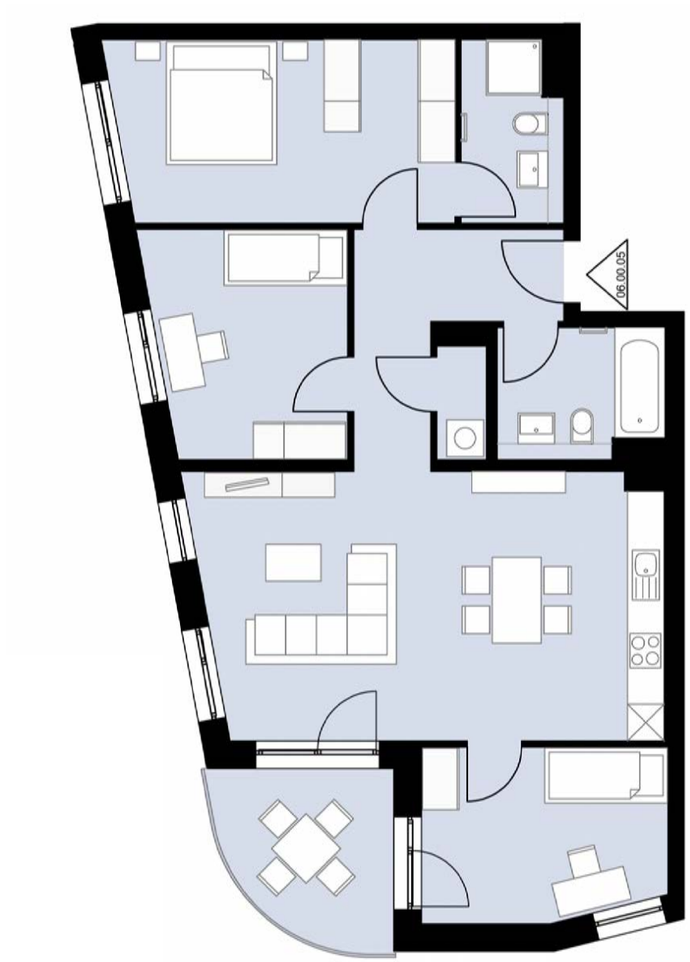

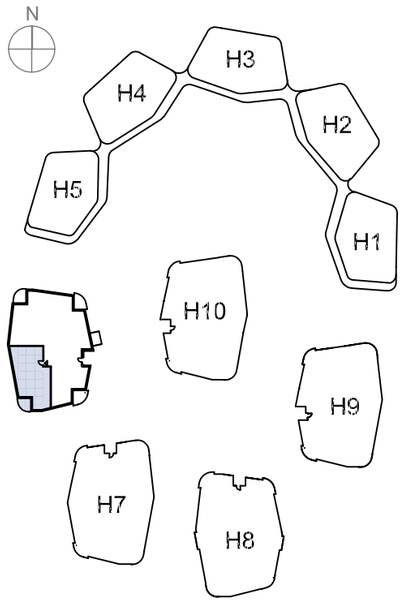

M 1:100 // DIN A3

1 m

Alle Maß- und m²- Angaben sind circa-Angaben und können im Zuge der Ausführungsplanung abweichen. Technische Änderungen sind vorbehalten. Die Einrichtung ist ein Gestaltungsbeispiel. Flächenberechnung nach WoFIV