

Wohnung 9 , 3,5-Zimmer Erdgeschoss

| | | | |
|--------------------|----------------------|--------------------|-----------------------------|
| Wohnen/Essen/Küche | 45,05 m ² | Eingang | 2,52 m ² |
| Arbeiten | 21,03 m ² | Abstellraum | 2,96 m ² |
| Schlafen | 16,80 m ² | H.W.R. | 2,81 m ² |
| Gast/Kind | 10,89 m ² | Terrasse (50%) | 13,11 m ² |
| Flur | 3,37 m ² | | |
| Bad | 7,52 m ² | Gesamt c.a. | 126,06 m² |

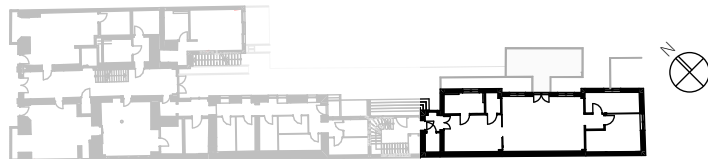

Kurhausstraße 13

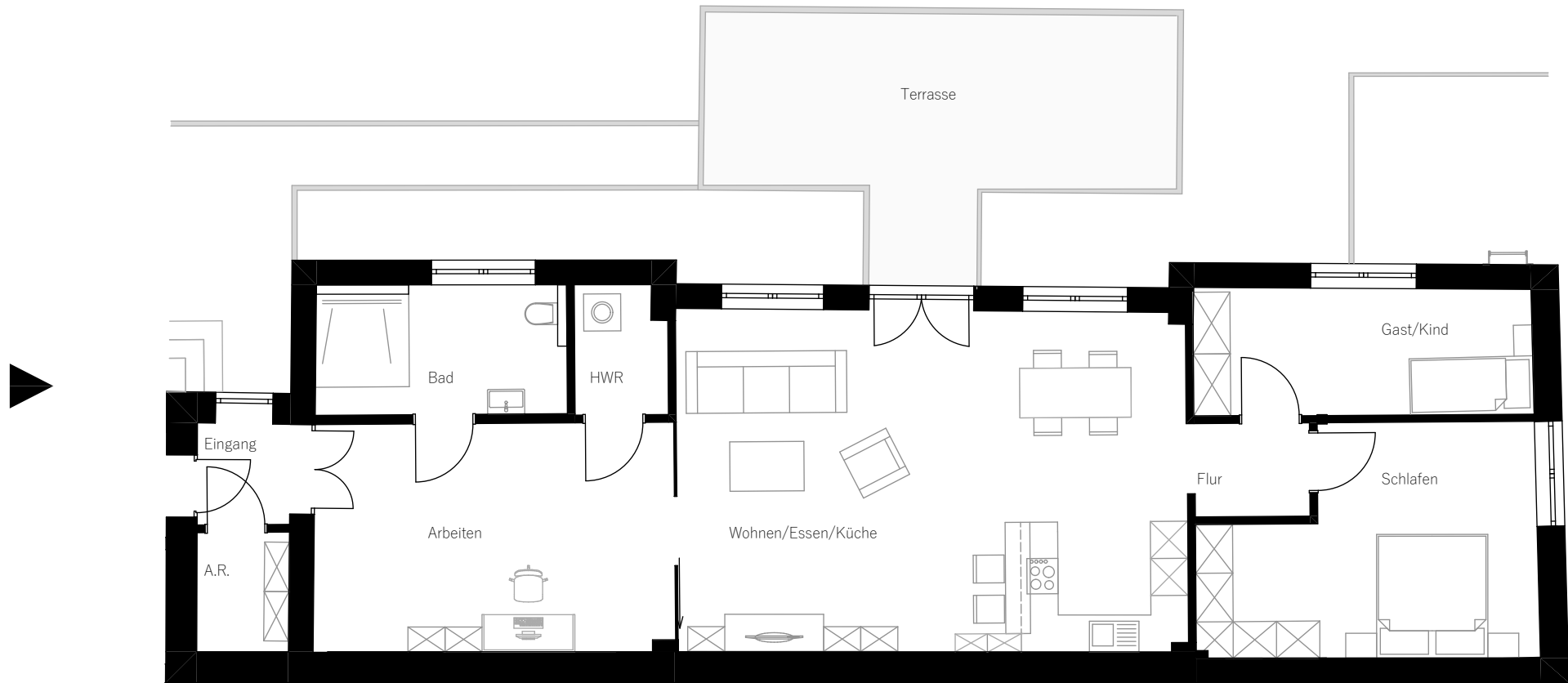

Alle Maß- und m²-Angaben sind circa Angaben und können im Zuge der Ausführungsplanung abweichen. Technische Änderungen sind vorbehalten. Die Einrichtung ist ein Gestaltungsbeispiel. Flächenberechnungen nach WoFIV.

J. Molitor Immobilien GmbH
Rheinstraße 194 b
55218 Ingelheim am Rhein
Telefon: 06132 – 9955-50
Telefax: 06132 – 9955-90
E-Mail: info@molitor-immobilien.de

